

PIANO PRIMO

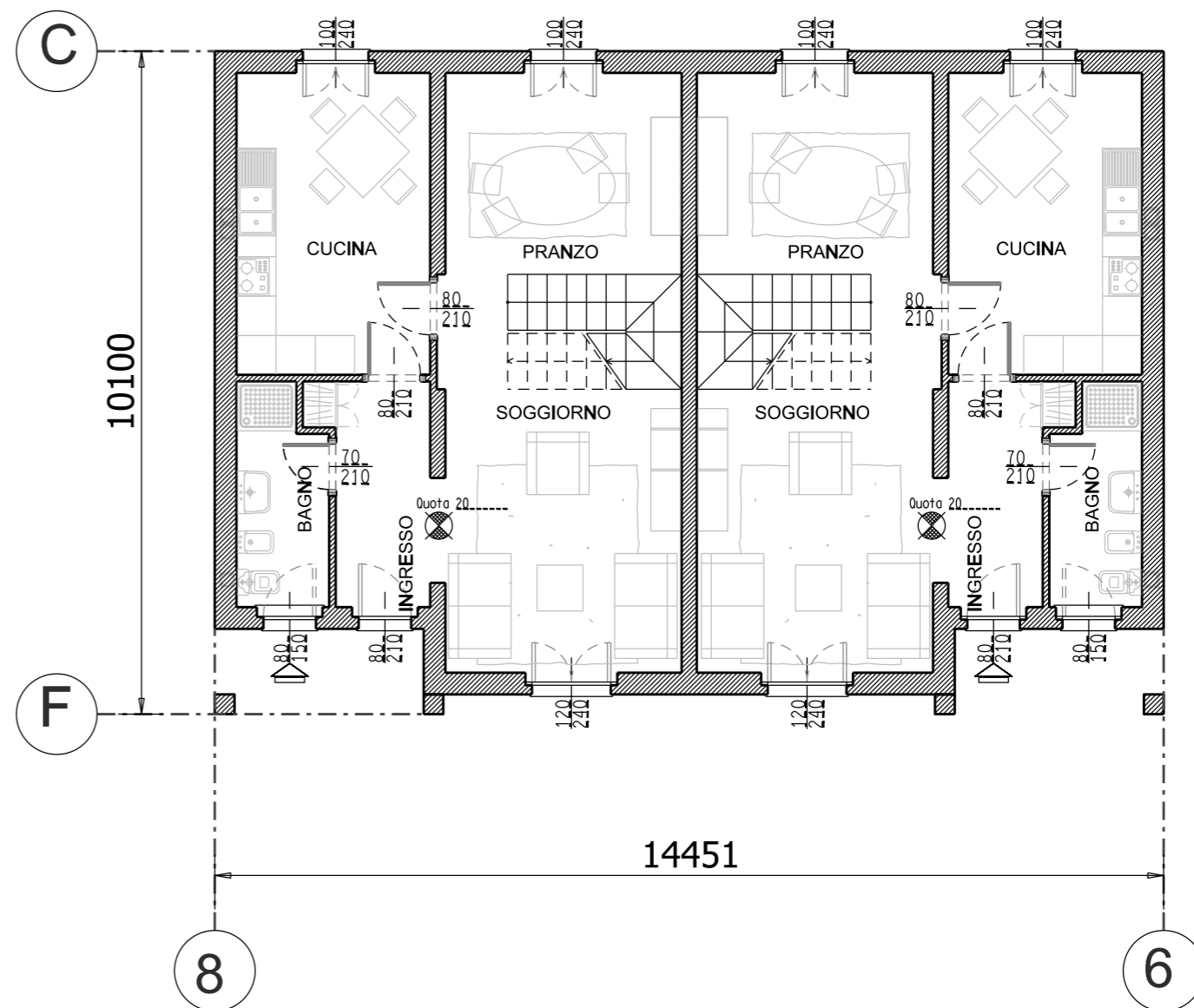

PIANO TERRA

| | | | | |
|---|--|--|--|------------------------|
|  | Impresa GENUARDI Ing. Antonio Genuardi Ph.D. Project Manager Operazioni Immobiliari Corso Garibaldi 4 - Valenza (AL) - Italia | Comune: VALENZA Progetto: B21ASUE - STUDIO PER EDIFICI RESIDENZIALI PLURIFAMILIARI | Residenze "Cavallino II" Oggetto: PIANTE FABBRICATO 'C' | Tav. 4 Scala: 1:100 |
| | | | | |